

ZWEIFAMILIENWOHNHAUS IN MASSIVHOLZBAUWEISE IN INZELL

BAUHERRN: FAM. MEINEL / SCHWAHN - BAUJAHR 2004/2005

ENTWURF / PLANUNG / BAULEITUNG:

HELGA MEINEL - ARCHITEKTIN -

STAUFENWEG 1 - 83334 INZELL

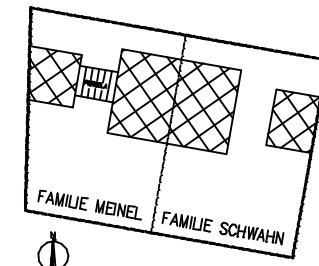

LAGEPLAN M 1 : 1000

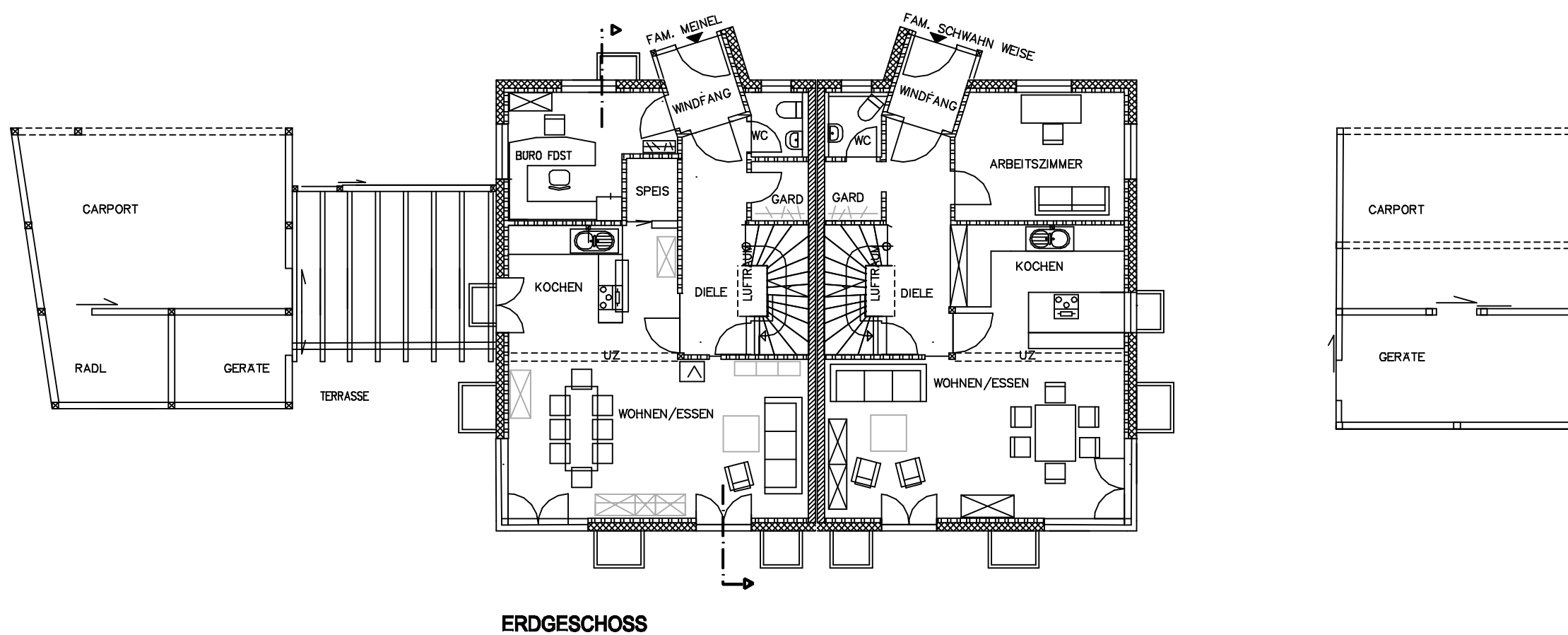

ERDGESCHOSS

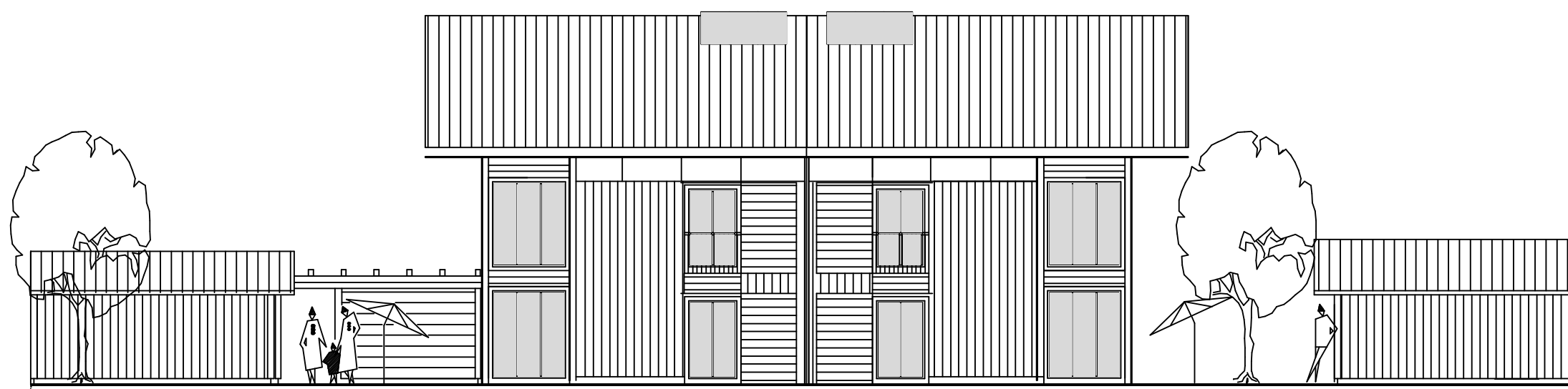

FAMILIE MEINEL FAMILIE SCHWAHN/WEISE

ANSICHT VON SUEDEN

GRUNDSTÜCKSGRENZE

GRUNDSTÜCKSGRENZE